

Telepregón HT

Bolsa de Comercio de Santiago

Gerencia de Planificación y Desarrollo

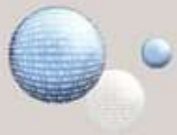

- El Telepregón cuenta con los siguientes módulos :
 - Mejores Ofertas (Puntas)
 - Ingresos
 - Detalle
 - Mensajes y Chat
 - Alarmas
 - Últimos Ingresos
 - Últimas Transacciones
 - Auditoría
 - Administración de Órdenes
 - Órdenes Inter Bolsas (sólo Corredores)
 - Administración de Clientes (sólo Corredores)

Telepregón HT – Mejores Ofertas

BCS TELEPREGÓN HT

Consulta Edición Ver Ventanas Carteras Ofertas Preferencias - Ingreso

Tipo de Orden Cantidad Nemo Precio Visible Cliente

Límite

L Condición VC Vigencia

CN C y D Diaria

Monto

Comprar

Vender

Nemo	L	T	C	Cantidad C	Compra	Venta	Cantidad V	V	Hora	Cantidad	Precio	Var %
+ ANDINA-B		D	86	1.000	1.700,000							0,00
+ ANTARCHILE		D				9.950,000	2	35	11:15:31	13	9.950,000	0,00
+ BSANTANDER		D	86	1.000	32,200							0,00
+ CCU		D				3.920,000	1.000	86	11:52:15	1.000	3.910,000	-2,25
+ CHILE		D				55,500	1.000	86				0,00
+ CONCHATORO		D	70	1.000	1.000,000	1.110,000	1.000	86				0,00
+ ENDESA		D	86	1.000	860,000							0,00
+ ENERSIS		D	86	1.000	222,000							0,00
+ GRANADILLA*			35	29	26.000,000							
+ LAN		D	35	19.801	8.900,000	9.000,000	15.200	86	12:12:13	100	9.000,000	4,98
+ MADECO		D	82	500	33,700							0,00

BCS

Mensajes / Chat

Principales Características:

- Barra Menú → Preferencias
- Botones “Ayuda” y “Siempre Visible”
- Ventana de Ingreso adosada, desplegable con el comando “Ingreso”
- Más información en la sección de mejores ofertas
- Desplegar la profundidad de mercado a través de “+”
- Creación de Carteras

Hora	Cantidad	Precio	Var %	Medio	ISIN	Bolsa
10:03:39	220.032	195,000	-82...	195,000	CLP0316Z1040	
10:16:46	5.000	8.999,000	-44...	8.999,250	CLP256251073	

Tipo	Cantidad C	Compra	Venta	Cantidad V	Hora	Cantidad	Precio	Var %
+ ANDACOR			197,000	100.000	10:03:39	220.032	195,000	-82...
- CAP								-44...
+ VAPORES	D			415.000	15.000	5.000	8.999,000	
						5.000	8.999,000	
						5.000	8.999,000	
						5.000	9.000,000	
+ CCU	D	4.950	4.050,000		08-03-...	777	16.090,000	
					12:35:57	250	4.050,000	0,77

Telepregón HT – Mejores Ofertas

- Paletas desatachables → Permite visualizar simultáneamente varias carteras
- Posibilidad de agrupar órdenes por precio
- Carga de información en ventana de ingreso al hacer un click sobre el precio
- Personalización de los colores e información que se despliega en la grilla

Principales Características:

- Adosada a las ventanas de Mejores Ofertas y de Detalle
- Campo informativo “Monto”
- Botones de “Compra” y “Venta” siempre visibles y con función de calce.
- Nuevos Tipos de Órdenes

- Window Title:** TELEPREGÓN HT
- Menu Bar:** Consulta, Edición, Ver, Ventanas, Carteras, Ofertas, Preferencias
- Buttons:** - Ingreso (green), Comprar (blue), Vender (red)
- Fields:** Tipo de Orden (Límite), Cantidad, Nemo, Precio, Visible, Cliente, L, Condición (C y D), VC, Vigencia (Diaria), Monto

Nuevos Tipos de Órdenes

LIMITE

→ Ingresar al sistema una orden con precio y cantidad definida.

OD

→ Ingresar al sistema una orden en la cual un mismo corredor es el comprador y vendedor.

Tipo de Orden	Cantidad	Nemo	Precio	ODI	Cliente Compra	Cliente Vende				
OD				<input type="checkbox"/>						
L	Condición	VC	Vigencia	Calce Aut.	Difusión 30 seg.	Difusión 1 min.	Difusión 3 min.	Monto		OD
CN										

HOLGURA

→ Ingresar una orden que permanece en el libro como una orden tipo límite, pero es capaz de calzar órdenes contrarias a un precio mejor del que la orden muestra.

Tipo de Orden	Cantidad	Nemo	Precio	Visible	Spread	Cliente
Holgura						
L	Condición	VC	Vigencia	Comprar		Vender
CN	C y D		Diaría			

MERCADO

→ Transar inmediatamente una orden, asumiendo el precio de las mejores órdenes contrarias.

Tipo de Orden	Cantidad	Nemo	Precio	Visible	Cliente	
Mercado						
L	Condición	VC	Vigencia	Comprar		Vender
CN	C y ND		Diaría			

Nuevos Tipos de Órdenes

STOP LOSS → Acotar las pérdidas mediante una orden de Mercado que se ingresa al sistema cuando el precio de cierre alcance un valor indicado.

Tipo de Orden	Cantidad	Nemo	Precio	Visible	P. Gatillador	Cliente	
Stop Loss	<input type="text"/>	<input type="text"/>	<input type="text"/>	<input type="text"/>	<input type="text"/>	<input type="text"/>	
L	Condición	VC	Vigencia				
CN	C y ND	<input type="checkbox"/>	Diaria				
					Comprar		Vender

STOP LIMIT → Programar el ingreso de una orden tipo Límite para cuando el precio de cierre del instrumento alcance un valor indicado.

Tipo de Orden	Cantidad	Nemo	Precio	Visible	P. Gatillador	Cliente		
Stop Limit	<input type="text"/>	<input type="text"/>	<input type="text"/>	<input type="text"/>	<input type="text"/>	<input type="text"/>		
L	Condición	VC	Vigencia					
CN	C y D	<input type="checkbox"/>	Diaria					
					Monto	Comprar		Vender

Nuevos Tipos de Órdenes

LMT. PUNTA

→ Programar el ingreso de una orden tipo Límite para cuando el precio de una de las mejores órdenes del instrumento alcanza cierto valor definido.

Tipo de Orden	Cantidad	Nemo	Precio	Visible	P. Gatillador	Parámetro	Cliente	
Lmt. Punta	<input type="text"/>	<input type="text"/>	<input type="text"/>	<input type="text"/>	<input type="text"/>	≥ Compra	<input type="text"/>	
L Condición VC Vigencia								
CN	C y D	<input type="checkbox"/>	Diaria					
						Comprar		Vender
						≥ Compra		
						≥ Venta		
						≤ Compra		
						≤ Venta		

SPREAD PRICE

→ Mantener una orden que esté relacionada a la mejor oferta contraria, a través de un diferencial de precio definido.

Tipo de Orden	Cantidad	Nemo	Precio	Visible	Spread	Precio Límite	Cliente	
Spread Price	<input type="text"/>	<input type="text"/>	<input type="text"/>	<input type="text"/>	<input type="text"/>	<input type="text"/>	<input type="text"/>	
L Condición VC Vigencia								
CN	C y D	<input type="checkbox"/>	Diaria					
						Comprar		Vender

Nuevos Tipos de Órdenes

BEST PRICE → Mantener una orden que esté relacionada a la mejor oferta del mismo libro que no sea propia, a través de un diferencial de precio definido.

Tipo de Orden	Cantidad	Nemo	Precio	Visible	Spread	Precio Límite	Cliente
Best Price							
L	Condición	VC	Vigencia				
CN	CyD	<input type="checkbox"/>	Diaria				
				Comprar		Vender	

MARKET/LIMIT → Ingresar una orden a precio de mercado, cuyo remanente luego de calzar la mejor oferta contraria, ingresa al sistema como una orden límite a dicho precio.

Tipo de Orden	Cantidad	Nemo	Precio	Visible	Cliente		
Market/Limit							
L	Condición	VC	Vigencia				
CN	CyD	<input type="checkbox"/>	Diaria				
				Comprar		Vender	

APERTURA → Ingresar una orden al precio de apertura de mercado al finalizar la subasta de apertura, siempre que este precio de apertura sea mejor a un precio definido.

Tipo de Orden	Cantidad	Nemo	Precio	Visible	Precio Límite	Cliente	
Apertura							
L	Condición	VC	Vigencia				
CN	CyD	<input type="checkbox"/>	Diaria				
				Comprar		Vender	

Principales Características:

- Ventana de Ingreso incorporada
- Información de Mercado (incluye precio Medio)
- Sección de Transacciones indica tendencia por color
- Botón “Suma” presenta sumatoria de “Cantidad” y “Monto” y “Precio Promedio”
- Gráfico Diario e Intraday
- Check campo “Permanente” para mantener abierta una ventana de detalle

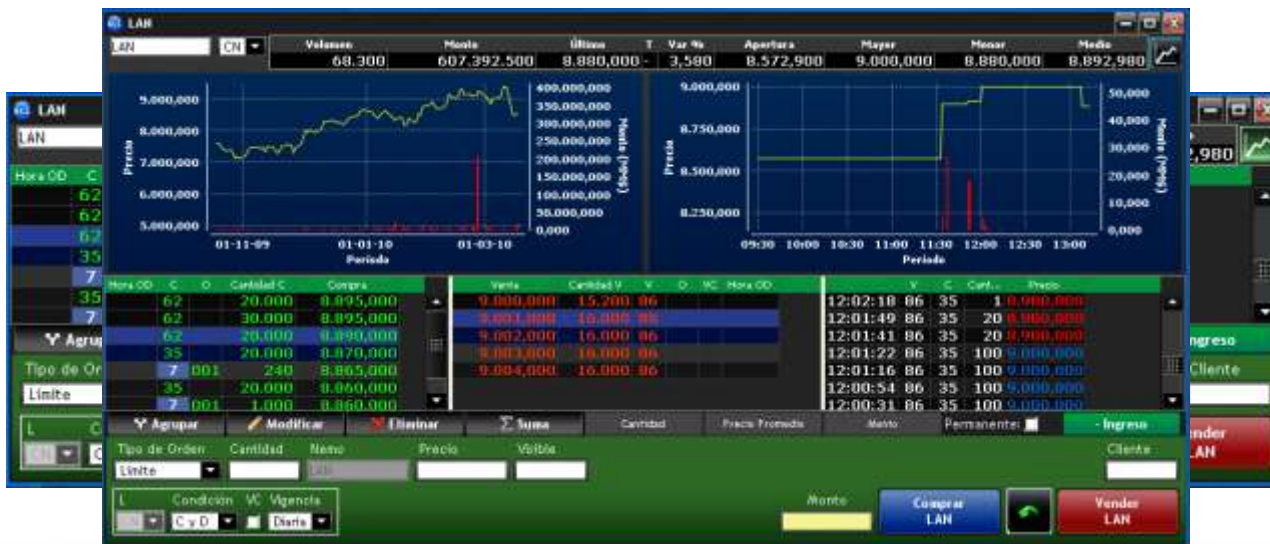

Principales Características:

- Incorporada a la ventana de Mejores Ofertas
- Permite comunicarse con un operador en específico (Institución – Operador)
- Mensajes “B” (Bilaterales), “G” (Grupales) o “Blanco” a todo el mercado

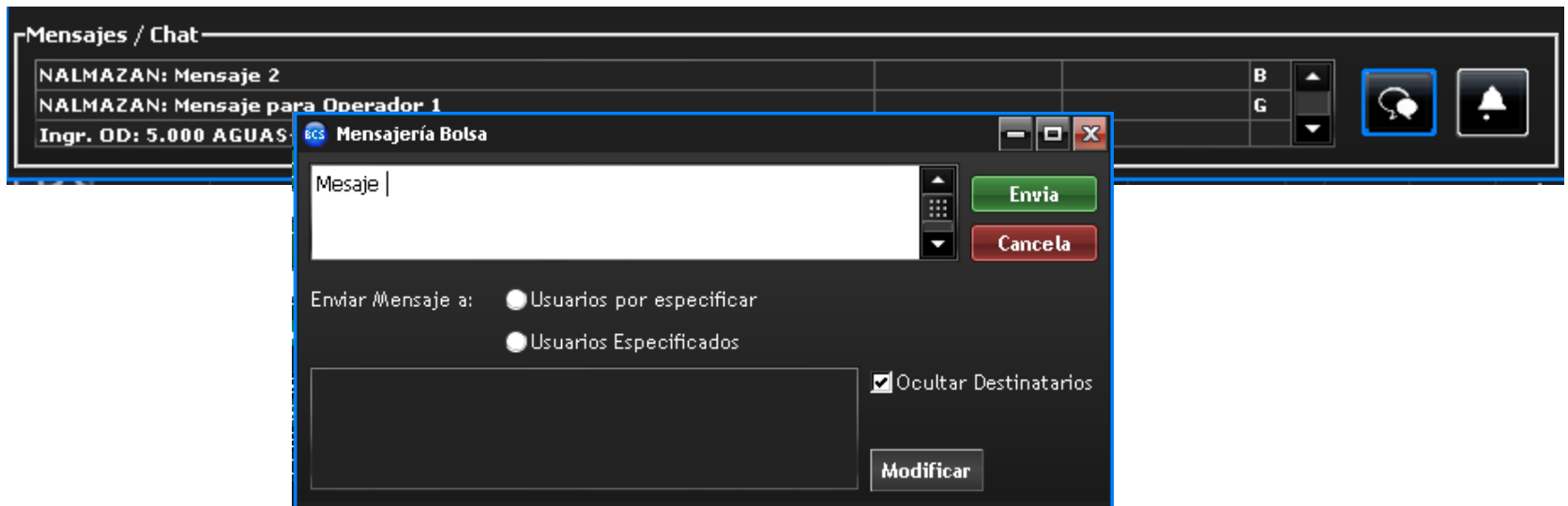

Principales Características:

- Define alarmas en base a los criterios “Último Precio”, “Punta de Compra”, “Punta de Venta”, “2 Últimos Precios” y “Variación”.
- Criterios “Mayor igual”, “Menor igual” y “Monto igual o superior”.
- Tipos de alarmas: “Sonido”, “Mensaje”, “Mensaje Emergente”, “Encender Fila” y “Pop-Up”.

Mensajes / Chat

NALMAZAN: Mensaje 2			B	▲		
NALMAZAN: Mensaje para Operador 1			G	▼		
Ingr. OD: 5.000 AGUAS-B a 152 [Hr. CALCE 13:10:53]						

Alarmas

Nueva Eliminar Eliminar Off Sonidos

Estado	Nemo	Gatillador	≥	≤	Monto ≥	Hora	Sonido	Mensaje	M. Emergente	Encender Fila	Pop-up	Hora Ejec.
OFF		Último					Ninguno	OFF	OFF	OFF	OFF	
ON	IANSA	Último			50.000.000		Siren	ON	ON	ON	ON	
ON	CCU	Último	1.800.000				Gong	ON	ON	ON	ON	
ON	CAP	Punta V		8.900.000			Ninguno	OFF	ON	OFF	OFF	
OFF	CHILE	Punta V		51.400			10mm gun ...	ON	ON	ON	ON	12:31:09

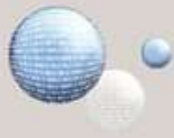

Principales Características:

- Diferenciación por Color
- Autofiltro

...	...	Nemo	Ca...	Pre...	Calce
13:12:31	76	ENTEL	5.000	7.001	
13:10:32	11	AGUAS-A	9.000	226	
13:10:23	11	AGUAS-B	5.000	152	13:10:53
12:55:28	11	FXI	500	39,13 T3	
12:52:38	88	CONCHATORO	25.000	1.500	
12:50:09	11	AGRICULTOR	5.000	1.500 M	
12:49:26	11	AKOB-CL	9.000	1	
12:49:19	11	AGUNSA	9.000	128	
12:49:06	11	AGUAS-B	1.000	150	
12:48:56	11	AGUAS-A	9.000	226	
12:48:43	11	AGRICULTOR	5.000	1	

Principales Características:

- Despliega Operador Interno
- Autofiltro
- Columna “Monto”

Hora	V		C		Nemo		Can...	Precio	Monto		
13:13:23	012		076		CAP	CN	1.500	9.010,000	13.515.000		
13:13:17	012		076		CAP	CN	10.000	9.001,000	90.010.000		
13:13:11	011	778	076		CAP	CN	5.000	9.000,000	45.000.000		
13:13:11	011	778	076		CAP	CN	5.000	9.000,000	45.000.000		
13:12:52	011	778	076		ENDESA	CN	500.000	860,000	430.000.000		
13:12:52	088		076		ENDESA	CN	500.000	860,000	430.000.000		
13:11:05	011	777	085		CCU	CN	1.750	4.050,000	7.087.500		
13:10:53	011	777	011	777	AGUAS-B	CN	5.000	152,000	760.000	00	
12:44:13	088		085		CCU	CN	3.450	4.050,000	13.972.500		
12:44:13	088		085		CCU	CN	5.200	4.050,000	21.060.000		
12:44:13	088		085		CCU	CN	5.200	4.050,000	21.060.000		
12:44:13	088		085		CCU	CN	5.200	4.050,000	21.060.000		
12:44:13	088		085		CCU	CN	5.200	4.050,000	21.060.000		

Principales Características:

- Registro de todos los movimientos realizados (Ingresos, Calces, Modificaciones y Eliminaciones)
- Diferenciación por color
- Autofiltro

Hora	Oper.		Tipo de orden		Cantidad	Visible	Nemo	Precio	Condi
12:20:55	MOD.	C	Límite		CN	40.000	CHILE	40,000	C y D
12:20:42	INGR.	C	Límite		CN	50.000	50.000 CHILE	40,000	C y D
12:17:00	ELIM.	V	Límite		CN	20.000	20.000 ENERSIS	188,900	C y D
11:52:09	INGR.	C	Mercado		CN	5.000	5.000 RIPLEY	400,000	C y ND
11:52:09	CALCE	C	Mercado	012	CN	1.000	RIPLEY	400,000	C y ND
11:52:09	INGR.	C	Mercado		CN	5.000	5.000 RIPLEY		C y ND
11:51:16	INGR.	C	Mercado		CN	10.000	10.000 RIPLEY	0,000	C y ND
11:51:16	INGR.	C	Mercado		CN	10.000	10.000 RIPLEY		C y ND
11:49:49	INGR.	V	Stop Loss		CN	5.000	5.000 COPEC		C y ND
11:25:05	CALCE	C	Límite	020	PM	12.000	SQM-B	21.000,000	C y D
11:25:05	INGR.	C	Límite		PM	12.000	12.000 SQM-B	21.000,000	C y D
11:23:51	INGR.	V	Límite		CN	20.000	20.000 ENERSIS	188,900	C y D
11:23:08	CALCE	V	Límite	050	CN	5.000	FALABELLA	2.400,000	C y D
11:23:08	INGR.	V	Límite		CN	5.000	5.000 FALABELLA	2.400,000	C y D

Principales Características:

- Registro de las órdenes ingresadas al libro
- Información dinámica del estado de la orden
- Visualización de las órdenes programadas (fila de fondo diferenciado)
- Información propia y de la institución (sólo por Nemo)
- Permite Modificar y Anular órdenes

Administración de Órdenes

Ordenes Propias Ordenes Institución

Modifica Anula

Compras

Nemo	L	Total	Visible	Saldo	Precio	Ingreso	Vigencia	Tipo	Estado	Hora V
RIPLEY	CN	5.000	5.000	4.000		11:52:09	12/11/2009	Mercado	Calce parcial	
SQM-B	PM	12.000	12.000	0	21.000	11:25:05	12/11/2009	Límite	Ejecutada	
LAN	PH	1.000	1.000	0	7.500	11:22:33	12/11/2009	Límite	Ejecutada	
CAP	CN	100	100	100	600	09:32:17	12/11/2009	Límite	Ingresada	

Ventas

Nemo	L	Total	Visible	Saldo	Precio	Ingreso	Vigencia	Tipo	Estado	Hora V
COPEC	CN	5.000	5.000	5.000		11:49:49	12/11/2009	Stop Loss	Pendiente	
ENERGIS	CN	20.000	20.000	20.000	188,9	11:23:51	12/11/2009	Límite	Ingresada	
FALABELLA	CN	5.000	5.000	0	2.400	11:23:08	12/11/2009	Límite	Ejecutada	
LAN	CN	600	600	600	7.000	09:32:43	12/11/2009	Límite	Ingresada	

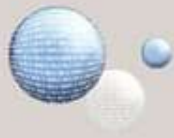

Principales Características Paleta “Clientes”:

- Permite habilitar y fijar límites a los clientes
- Tres tipos de límites: por Mercado, Clientes, Órdenes e Instrumento
- Paleta “Clientes”: permite habilitar y deshabilitar clientes para operar en los distintos mercados

Código	Tipo	Nombre	Acciones	CFI/CFM	IRF	IIF	Futuros	Op
938	AFP	Cliente A	S	S	No Disp.	No Disp.	N	
960	Banco	Cliente B	S	N	No Disp.	No Disp.	N	
975	Fondo Mutuo	Cliente C	S	N	No Disp.	No Disp.	N	
989	Fondo Mutuo	Cliente D	N	N	No Disp.	No Disp.	N	
929	Cía. de Seguro	Cliente E	S	N	No Disp.	No Disp.	N	
934	A. Ruteador	Cliente N	N	N	No Disp.	No Disp.	N	

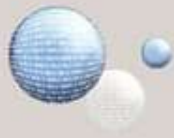

Principales Características paleta “Mercados”:

Definición de límites:

- Por precio de la orden
- Por monto de la orden
- Por montos totales y netos diarios
- Por montos de compra y venta diarios

Edición de límites Acciones

Tipo Cliente: Cliente:

Cliente sin límites

Spread Max (%) Precio de Cierre
 Último Precio

Porcentaje Alarma (%)

Límite Monto mínimo por orden:

Límite Monto máximo por orden:

Límite Monto máximo total:

Límite Monto máximo neto:

Límite Monto máximo de ventas:

Límite Monto máximo de compras:

Administración de Clientes

Consulta Edición Ver

Cientes **Acciones** CFI/CFM IRF IIF Futuros Opciones

Tipo Cliente: Estado:

Código	Tipo	Nombre	Lmt. monto total	Monto total	Lmt. monto neto	Monto neto
903	Banco	Cliente A	500.000.000	0	200.000.000	
905	Banco	Cliente B	1.000.000.000	0	100.000.000	
938	Fondo Mutuo	Cliente C	999.999.999.999	0	999.999.999.999	0
940	AFP	Cliente D		0		0
941	AFP	Cliente E		0		0
942	AFP	Cliente N		65.952.500		65.952.500

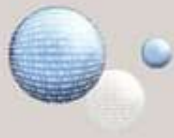

Principales Características Paleta “Instrumentos”:

- Habilitación o deshabilitación de los instrumentos
- Los instrumentos que el corredor deshabilite no podrán ser transados por sus clientes

Instrumento	Estado	Fecha	Hora
INSTRUMENTO A	Deshabilitado	01-07-2009	16:31:34
INSTRUMENTO B	Deshabilitado	01-07-2009	16:35:58
INSTRUMENTO C	Deshabilitado	19-08-2009	12:56:12

Cambiar estado

Mercado:

Instrumento:

>

Habilitado

Deshabilitado